

KONINKLIJKE NEDERLANDSE VOETBALBOND  
AMATEURVOETBAL



# **Nieuwsbrief 2**

## Voetbalvisie Sittard-Geleen

### **Tweede bijeenkomst voetbalvisie Sittard-Geleen**

Op maandag 23 januari waren de veldvoetbalverenigingen uitgenodigd in het Bestuurscentrum te Sittard, voor de tweede bijeenkomst in het kader van de ontwikkeling van een voetbalvisie voor de gemeente Sittard-Geleen. De verenigingen hebben tijdens de eerste bijeenkomst in de Trendwork Arena (december 2011) gevraagd om een concreter beeld van wat opschaling van sportaccommodaties zou kunnen betekenen. Deze keer werd een beeld geschetst van de toekomst in het geval er de komende periode niets verandert in de gemeente Sittard-Geleen. Onder invloed van regionale en landelijke trends als 'vergrijzing', 'krimp' en 'toenemende concurrentie van andere sporten' zal -zonder dat er wordt ingegrepen- op termijn een aantal verenigingen in Sittard-Geleen vanzelf het loodje leggen, daarover waren de aanwezigen het eens.



*Alle veldvoetbalverenigingen uit Sittard-Geleen om tafel tijdens de tweede bijeenkomst.*

Om de veldvoetbalverenigingen inzicht te geven in de huidige stand van zaken, werd tijdens de plenaire sessie per stadsdeel aangegeven wat de situatie is en hoe de verwachtingen zijn ten aanzien van de bevolkingsopbouw. In alle stadsdelen is de afgelopen jaren sprake geweest van een forse terugloop van het aantal spelende leden bij veldvoetbalverenigingen. De demografische ontwikkeling in Sittard-Geleen laat zien dat de veldvoetbalverenigingen in de nabije toekomst te maken krijgen met een verdere daling van het aantal jongeren en een toenemende vergrijzing van de bevolking.

### Demografische ontwikkeling 2011-2041

De bevolkingsprognose voor de gemeente Sittard-Geleen voor de komende 30 jaar is in onderstaande tabel weergegeven. Naast een totale krimp van de bevolking worden ook de trends van de ‘ontgroening’ en de ‘vergrijzing’ nadrukkelijk zichtbaar. In de periode 2011-2021 zal het aantal jongeren (0 t/m 19 jaar) met 17% afnemen en deze trend zet zich door naar 2031 (-23% ten opzicht van 2011).

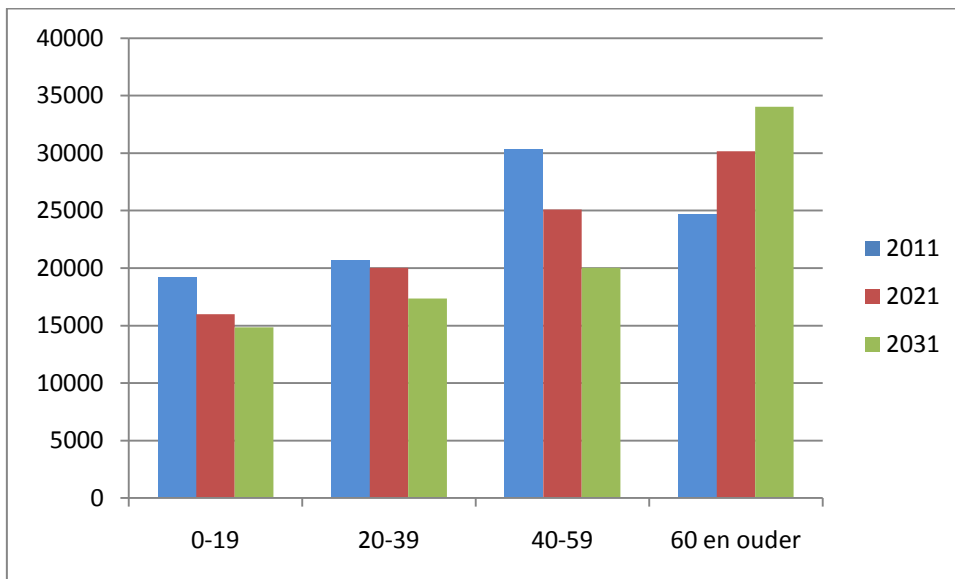

Tabel 1: Aantal inwoners Sittard-Geleen per leeftijdscategorie (Prognose 2011).

De onderstaande staafdiagrammen geven per stadsdeel het aantal jongeren per leeftijdscategorie weer. In alle stadsdelen is een soortgelijke trend te zien. Met name de leeftijdscategorie 10 t/m 14 jaar zal –volgens de prognose- over 10 jaar flink gekrompen zijn (over de gehele gemeente gezien -24%). Deze trend heeft tot gevolg dat het voor de veldvoetbalverenigingen in de gemeente moeilijker zal worden, de volledige voetbalpiramide in stand te houden.

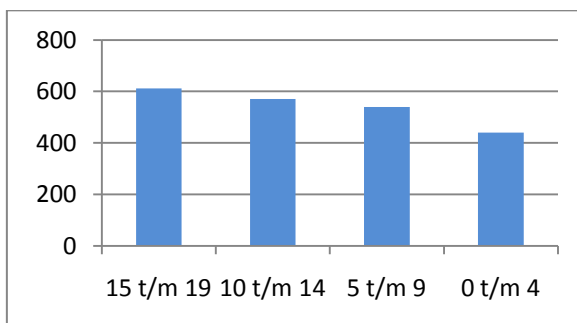

Aantal mannelijke inwoners Born en kleine kernen(2009)

#### Born en kleine kernen:

- 20.020 inwoners (2007)
- 7 veldvoetbalverenigingen
- 1284 spelende leden (per 1-1-2012); (aantal spelende leden 2006: 1804)
- 28 senioren-, 24 junioren- en 34 pupillenteams (incl. dames/meisjes)
- 10 speelvelden

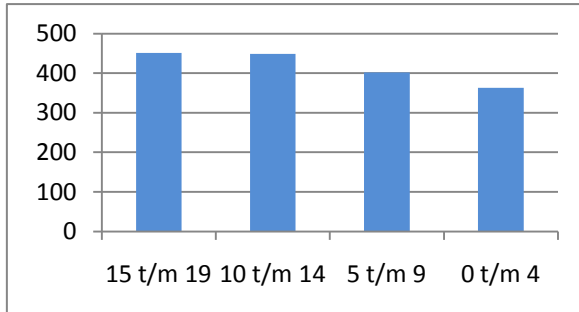

Aantal mannelijke inwoners Westelijk Geleen(2009)

**Westelijk Geleen:**

- 16.620 inwoners (2007)
- 2 veldvoetbalverenigingen
- 323 spelende leden (per 1-1-2012); (aantal spelende leden 2006: 528)
- 6 senioren-, 5 junioren- en 9 pupillenteams (incl. meisjes)
- 4 speelvelden

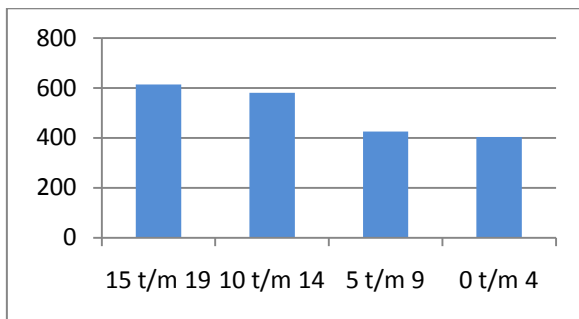

Aantal mannelijke inwoners Oostelijk Geleen(2009)

**Oostelijk Geleen, Munstergeleen, Windraak:**

- 21.150 inwoners (2007)
- 2 veldvoetbalverenigingen
- 780 spelende leden (per 1-1-2012); (aantal spelende leden 2006: 1018)
- 12 senioren-, 20 junioren- en 23 pupillenteams (incl. meisjes)
- 6 speelvelden

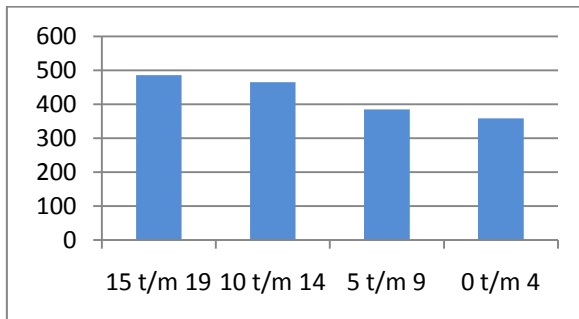

Aantal mannelijke inwoners West Sittard (2009)

**West Sittard:**

- 18.870 inwoners (2007)
- 3 veldvoetbalverenigingen
- 761 spelende leden (per 1-1-2012); (aantal spelende leden 2006: 836)
- 13 senioren-, 15 junioren- en 20 pupillenteams (incl. dames/meisjes)
- 5 speelvelden

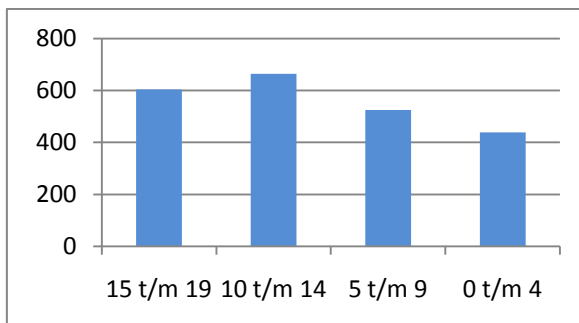

Aantal mannelijke inwoners Sittard Oost (2009)

**Sittard Oost:**

- 19.600 inwoners (2007)
- 4 veldvoetbalverenigingen
- 970 spelende leden (per 1-1-2012); (aantal spelende leden 2006: 1181)
- 15 senioren-, 16 junioren- en 25 pupillenteams (incl. dames/meisjes)
- 5 speelvelden

## Uitgangspunten voetbalvisie Sittard-Geleen

Om vanuit de veldvoetbalverenigingen richting te geven aan de voetbalvisie Sittard-Geleen zijn een aantal uitgangspunten opgesteld, die tijdens de tweede bijeenkomst zijn besproken.

### 1. *Piramide jeugdvoetbal is noodzaak voor continuïteit veldvoetbalverenigingen.*

Om de continuïteit van de vereniging te waarborgen is het van belang om met een brede basis in de jeugdopleiding te kunnen werken. Men is het er over eens dat het onwenselijk is dat jeugdcategoryën in de opleiding (tijdelijk) ontbreken. Dit heeft tot gevolg dat junioren hun weg ergens anders gaan zoeken. Het grootste probleem zal zich de komende jaren voordoen in de leeftijdscategorie 10-14 jaar. Het aantal jongeren in deze leeftijdscategorie zal in de periode 2012-2020 afnemen met 24%. De veldvoetbalverenigingen geven aan doordrongen te zijn van de problematiek die hen boven het hoofd hangt.

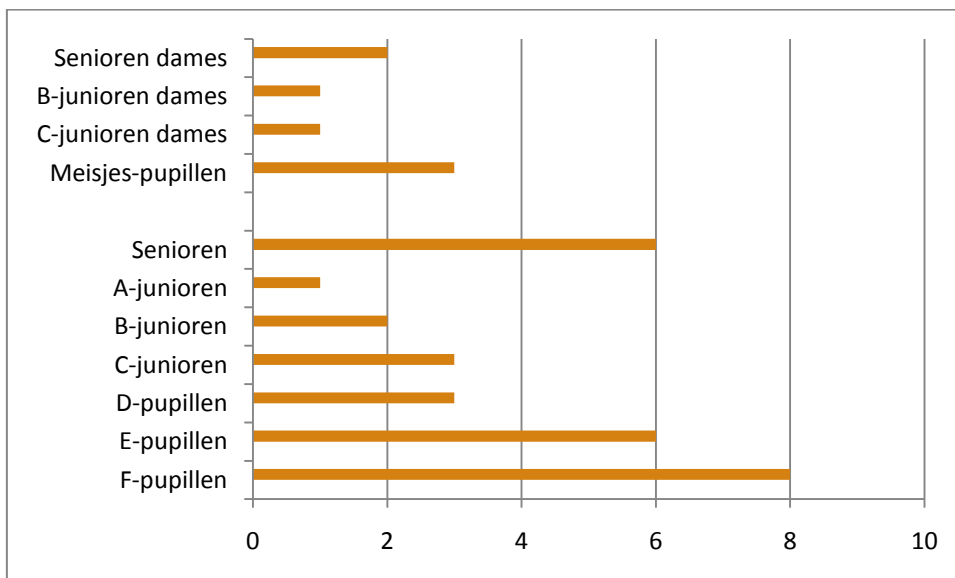

Tabel 2: Aantal teams per leeftijdscategorie, scenario "de ideale vereniging"

### 2. *Kwaliteit boven nabijheid.*

De gemiddelde afstand die sporters in Nederland afleggen om te kunnen sporten is 7,7 km. Bovendien geeft de meerderheid van de Nederlanders aan afstand geen argument te vinden om niet te gaan sporten. De keuze om voor een bepaalde club te kiezen heeft steeds meer met kwaliteit te maken, dan met nabijheid. Mensen zijn de afgelopen jaren veel mobieler geworden en ze hanteren daardoor andere argumenten om voor een bepaalde veldvoetbalvereniging te kiezen. De veldvoetbalverenigingen geven zelf aan dat de onderlinge afstand in bepaalde gevallen wel erg gering is. Zij vinden een reisafstand voor leden van maximaal 3 kilometer acceptabel. Uit demografische analyses van de gemeente blijkt dat de grotere veldvoetbalverenigingen in Sittard-Geleen spelers uit een veel groter gebied trekken, dan de kleinere clubs.

### 3. *Streven naar optimale benutting velden.*

Op een groot deel van de veldvoetbalaccommodaties is op dit moment sprake van overcapaciteit wat betreft het aantal speelvelden. Dit betekent niet zozeer dat er veel clubs zijn die speelvelden 'over' hebben, maar wel dat deze velden effectiever kunnen worden ingezet.

Door in de toekomst onder andere kunstgrasvelden aan te leggen en veldvoetbal-accommodaties te concentreren, kan een verdere optimalisatie van (multifunctioneel) gebruik van voetbalaccommodaties worden gerealiseerd.

#### *4. Vrijwillige opschaling leidt tot niets.*

De gemeente heeft bij vaststelling van de Sportnota van 2008 gesproken over vrijwillige opschaling van buitensport-accommodaties. Sindsdien is er sprake van één nieuwe fusieclub HBC '09, maar verder zijn de veldvoetbalverenigingen nauwelijks in beweging gekomen. De veldvoetbalverenigingen geven nu zelf aan dat vrijwillige opschaling tot niets zal leiden en zij vragen om coördinatie van dit proces door de gemeente.



***Bestuursleden om tafel om de uitgangspunten te bespreken.***

#### *5. Opschaling accommodaties levert financieel niets op; investeringen in bestaande accommodaties zijn noodzakelijk.*

Op dit moment heeft de gemeente geen middelen om in de bestaande 18 voetbal-accommodaties blijvend te investeren. Door het opschalen van voetbalaccommodaties komen middelen vrij, die de gemeente kan gebruiken om te investeren, teneinde accommodaties toekomstbestendig te maken. Per saldo levert de opschaling van voetbalaccommodaties in de komende jaren de gemeente geen geld op. Dat investeringen in voetbalaccommodaties noodzakelijk zijn wordt ook door de veldvoetbalverenigingen onderschreven. Zij benadrukken ook graag te zien dat verder wordt gekeken dan de bestaande voetbalaccommodaties en dat het ontwikkelen van nieuwe, gezamenlijke accommodaties niet bij voorbaat wordt uitgesloten.

#### *6. Vitaliteit verenigingen.*

Als voorzet voor dit uitgangspunt is een beeld geschetst van de ideale vereniging, die bestaat uit zo'n 468 leden (zie Tabel 2). 'Vitaliteit' hangt niet alleen af van het aantal leden of de aanwezigheid van een perfecte voetbalpiramide, maar ook van beleid, visie en kader. "Een

kleinere vereniging kan ook vitaal zijn”, maar “voor een ideale vereniging heb je eigenlijk meer dan 468 leden nodig!!”

### **Conclusies tweede bijeenkomst en voortgang**

In de afsluitende plenaire sessie gaven de clubs mee dat er goed moet worden gekeken naar verschillen tussen de bestaande veldvoetbalverenigingen. De oplossing om te komen tot een toekomstbestendige veldvoetbalvereniging kan per club verschillen. Daarnaast moet goed gekeken worden naar het geografische ‘plaatje’; nabijheid kan voor beginnende pupillen wel een argument zijn om te gaan voetballen.



*Alle veldvoetbalverenigingen leveren hun bijdrage.*

De veldvoetbalverenigingen zijn inmiddels doordrongen van de problematiek waarmee ze komende jaren te maken krijgen: minder potentiële jeugdleden, meer concurrentie van andere sporten en een vergrijzende bevolking. Als er nu niets gebeurt zullen de komende jaren een aantal clubs vanzelf omvallen. Bovendien heeft de gemeente geen middelen om de huidige 18 voetbalaccommodaties te ‘upgraden’ en daardoor zal de onderhoudstaat van de voetbalaccommodaties verslechteren. De veldvoetbalverenigingen uit Sittard-Geleen moeten de kans grijpen een eigen toekomstperspectief te ontwikkelen, in plaats van straks met de visie van de gemeente opgescheept te zitten. Zij krijgen nu de ruimte samen met de KNVB contouren vast te stellen, op basis waarvan de gemeente toekomstige beslissingen kan nemen.

Om de verenigingen de kans te bieden de contouren voor het toekomstig beleid aan te geven, zal op maandag 13 februari een derde bijeenkomst worden georganiseerd. Eind maart wordt er een eerste conceptversie van de voetbalvisie voorgelegd aan de gemeente Sittard-Geleen.

*N.B. Deze nieuwsbrief is gericht aan degenen die de uitnodigingen voor de bijeenkomsten hebben ontvangen. Het lijkt ons goed als u uw leden ook informeert over de voortgang van dit project. Dit kunt u doen door de nieuwsbrief door te sturen of op uw website te plaatsen.*